

Wibo Bourguignon – Erwin Wouterson, Interne Competitie Messemaker, 4 nov 2019

Ik zou graag deze partij aanmelden voor de schoonheidsprijs in het speelseizoen 2019-2020 namens de zwartspeler. De stelling na de eerste 18 zetten was vrijwel gelijkwaardig. Echter, na een op het eerste oog onschuldige poging van wit een dameruil aan te bieden kon zwart dit met een onverwachtse krachtzet direct afstraffen. Zowel Fritz! als Stockfish geven de zet 19...Te1+ maar liefst twee uitroepetekens (!!)

1. e4 e6

Een poging om een Franse partij te spelen.

2. De2

Interressante poging van mijn tegenspeler om de standaard 2... d5 (tijdelijk) af te wenden.

2...Le7

Wellicht een iets passieve ontwikkeling maar door het blokkeren van de dame kan de standaard Franse ontwikkeling verder worden uitgevoerd.

3. Pf3 d5 4. g3 dxe4

Hier verkies ik het opgeven van mijn d5 pion voor het ontwikkelen van mijn paard naar f6 met tempo.

5. Dxe4 Pf6 6. De2 c5

Versterken van mijn invloed op het centrum en daarbij de mogelijkheid om mijn paard achter de c5 pion te plaatsen om de invloed op het centrum verder te vergroten.

7. Lg2 Pc6 8. d3 Ld7

Wellicht een kleine onnauwkeurigheid maar deze loper zal later in de partij een betere diagonaal opzoeken.

9. Pc3 0-0 10. 0-0 a6 11. Le3 Pd5

Het openen van mijn eigen zwarte loper en tegelijk de zwarte loper van mijn tegenspeler onder druk zetten.

12. Pxd5 exd5 13. d4 cxd4

13...c4 was mogelijk maar ik verkoos de optie om een aantal stukken af te ruilen en zodoende mijn lopers meer ruimte te geven.

14. Pxd4 Pxd4 15. Lxd4 Lb5

Door de invloed van de d5 pion op het veld c4 kan deze loper nu effectief de diagonaal f1-a6 bezetten.

16. Dg4 Lf6

De passieve zwarte loper inzetten om de matdreiging op g7 af te wenden.

17. Tfd1 Te8

Activeren van mijn toren zodat bij het afruilen van stukken mijn toren actief zal zijn in het eindspel.

18. Lxf6 Dxf6 19. Dd4?

Op het eerste oog een onschuldige zet om de b2 pion uit de wind te houden en een dameruil aan te gaan waarna de toren en loper van wit druk uit kunnen gaan oefenen op de gesioleerde d5-pion.

(Zie diagram)

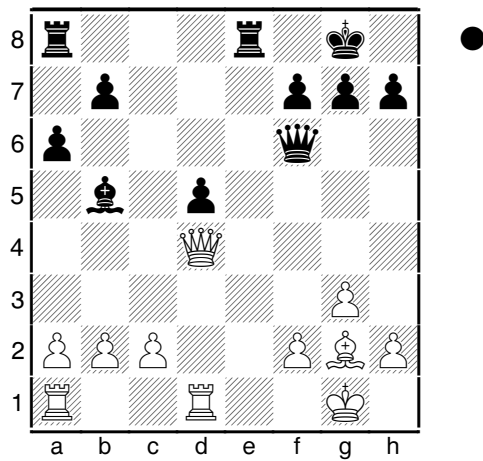

19...Te1+!

Wit zal de dekking van de dame op d4 moeten opgeven waarna zwart een plezant eindspel zal spelen.

20. Lf1

Wit hoopt nog op 20...Lxf1?? maar zwart zet door met 20...Txf1

20...Txf1+ 21. Kg2 Dxd4

Wit geeft op. 22.Txd4 wint welliswaar de dame terug maar na 22...Txa1 is het voor wit ondoenlijk om nog een fatsoenlijk eindspel te krijgen.

0-1